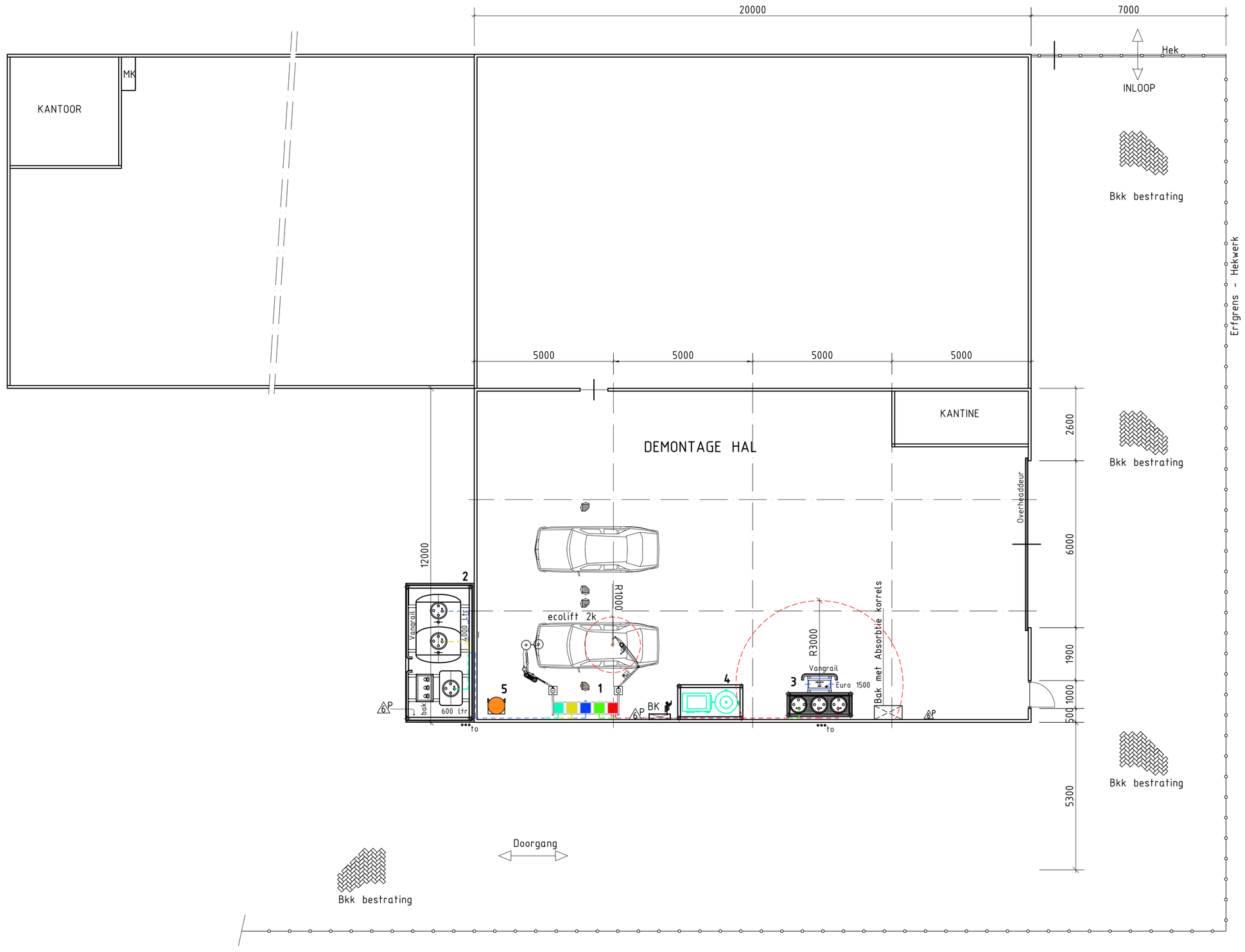

VERKLARING AUTO DROOGLEGSYSTEEM		Type	Aansluiting Volt (V)	Vermogen kW	AANTAL
1	**Container 1: Seda droogleginstallatie voorzien van:**	C1			1
	vacuumpomp voor afgewerkte olie		400 Volt	0,375 kW	
	vacuumpomp voor koelvloeistof				
	vacuumpomp voor ruitensproeiervloeistof				
	vacuumpomp voor diesel				
	vacuumpomp voor benzine				
2	**Container 2: tankopslag buiten voorzien van:**	C2			
	afmetingen: 5.000 x 2.500 x 2.600mm. Stalen constrcuctie met 2-zijdig en bovenzijde voorzien van				
	sandwichpanelen WBDBO >60min. (NEN 6069) voorzien van aanrijbeveiliging				
	4.000 liter dubbelwandige cilindrische, 2- compartimenten opslagtank volgens				1
	BRL K-791 KIWA gekeurde cilindrische tank voor 2.000 liter afgewerkte olie				
	2.000 Liter koelvloeistof				
	afmetingen: Ø1600mm. x 2460 mm. kleur: RAL 5010, mangat Ø600mm.				
	600 Liter KIWA gekeurde HDPE reservoir voor ruitensproeiervloeistof				1
	afmetingen: 1.240mm. x 820 x 1.250 mm. kleur: groen.				
	Poederblusser met een inhoud van 6 kg in beschermkast				1
	afmetingen: 1.240mm. x 820 x 1.250 mm. kleur: groen.				
	Vloeistofdichte vul- leegzuigbak, lekopvang 60 Liter, volgens KIWA voorschriften				1
	afmetingen: 900mm. x 600 x 600 mm. kleur: aluminium				
	Gegalvaniseerde stalen aanrijbeveiliging				1
	afmetingen: 5 mtr, voorzien van inloopopening				
3	**Container 3: Vatopslag en herafgifte**	C2			
	afmetingen: 1.250 x 2.500 x 1.600mm. Stalen constrcuctie met ter plaatse van brandstofopslagvaten				
	voorzien van lekbak en volledig voorzien van sandwichpanelen WBDBO >60min. (NEN 6069)				
	afwerking van doorvoeren, naden en voegen middels Promaseal - W				
	Horn levelmaster, inhoudsmeting en niveausignalering		230 Volt		1
	Bovengrondse dubbelwandige verticale 270 Ltr. opslagtank voor vervuilde brandstof				3
	Ten behoeve van opslag van Diesel, schone benzine en vuile benzine				
	afmetingen: Ø600mm. x 1100mm. mangat NW 600, inwenig Permacor 2807 HSA, voorzien van lekdetectie				
	Petrotec Euro 1500 voor herafgifte Diesel en benzine		400 Volt	2x0,75 kW	1
	Capaciteit 40 liter/minuut, slanglengte 2x 2 mtr. inclusief dampretour stage II				
4	**Container 4: Compressor**				
	afmetingen: 1.250 x 2.500 x 2.000mm. Stalen constrcuctie				
	voorzien van lekbak en volledig voorzien van sandwichpanelen 40 mm. inclusief verwarmingselement		230 Volt		
	Creemers schroefcompressor RCB 15	RCB 15	400 Volt	15 kW	1
	afmetingen: 1.000 x 650 x 1.045mm. geluidsniveau 64 dB(A). maximale einddruk 10 Bar				
	Ceeform WCD 63 A+ contactstop tbv Creemers compressor				
	Creemers verticale persluchtketel, inhoud 900 Liter	900 L			1
	voorzien van CE keurmek, veiligheidsventiel, afsluitkraan 1" manometer en condensaftapkraan (type EUM10)				
	Creemers eminent koeldroger, type EDU 1.730 CFK vrij	RCB 15	230 Volt	0,35 kW	1
	voorzien van eminent voorfilter EPF 2.012, olie- en waterafscheider EUS 5, koelgas R 134 A				
5	**Remolie vat** Remolie				
	Opmerkingen:				
	Alle apparatuur binnen 3 mtr van afgiftepunt voorzien van ATEX certificaten				
	installatie voorzien van KIWA certificaat, aanleg volgens BRL K-903-06				
	Alle tanks voorzien van:				
	- Ontluchtingsleiding, 5 mtr +mv., gegalvaniseerde 1 1/2" stalen leiding met vlammkerend rooster				
	- Persleiding, gegalvaniseerde 1" stalen leiding voorzien van detonatieklep en kogelafsluiter bij SEDA unit				
	- Leegzuigleiding, gegalvaniseerde 2" stalen leiding met camlock leegzuigdop voorzien van kogelafsluiter				
	- Overvulbeveiliger, elektrische magneetklep op luchttoevoerleidingen aangesloten op maximaal niveausensor in tank.		230 Volt		
	Elektrakast		400 Volt		1
	63 Ampere hoofdschakelaar, 1x 35/50A 4-polig automaat, 2x16A 4-polig en 5x16A 2-polig				

to	Tank-ont beluchting				
⚠P	Poederblusser met een inhoud van 6 kg in beschermkast				
bk	Bedieningskast SEDA installatie,inclusief 400 V WCD				

Opmerkingen:
Hamer Installatietechniek is niet verantwoordelijk voor de keuze en plaatsing van de SEDA unit.

Kadastrale gemeente: Geldrop
Sectie: H
Nummer: 437 en 438 (gedeelte)

REVISIE

WIJZIGING		Datum	Getekend	Gecontroleerd
3	Opstelling gewijzigd en verplaatst / OBAS verwijdert./pompen en vulpunten bak verpaatst/seda-unit verplaatst	15.07.10	R.P.	H.W.
2	Seda - C geplaatst/oppervlakte vloeistofdichte vloer gewijzigd/ inhoud tank, afgewerkte olie en koelvloeistof en diesel gewijzigd	15.07.10	R.P.	H.W.
1	Diverse aanpassingen	15.02.05	G.Wiskerke	H.t.M.
0	Revisie algemeen	26.04.06	G.Wiskerke	H.W.

Project:
Autodemontagebedrijf Weber
Spaarpot 14, 5667 KZ Geldrop

Onderwerp:
Layout boven- en ondergrondse vloeistofopslaginstallatie ten behoeve van Auto drooglegsysteem

Getekend :R.P.
Datum :15.12.2003
Gecontroleerd:H. ter Maten
Projectleider :H. ter Maten

Projectnummer:	Tekeningnummer:	Formaat:	Afdeling:ATM	Fase:REV
30014.00	313266	A1	Schaal :1:100	Blad : 1 van 1

Hamer Installatietechniek B.V.
Stadhoudersmolenweg 23
Postbus 525
7300 AM Apeldoorn
Tel.: 055 577 72 00
Fax: 055 577 72 02
E-mail: info@hamer.net

ARN
Entree II
Postbus 12252
1100 AG Amsterdam Z.O.
Tel.: 020 6613181
Fax: 020 6613191
E-mail: info@arn.nl

Hamer Installatietechniek B.V. is a FOJA company

Directory: I:\HAMER ATM\2003 File:0313266

Copyright Hamer Installatietechniek bv Apeldoorn